Ático de 3 dormitorios en Torrevieja

Ref: P755

Vendido

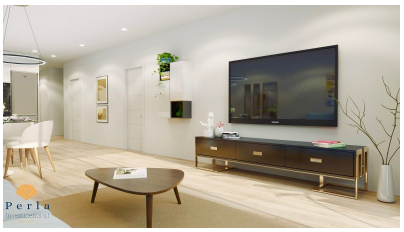

Tipo vivienda : Ático		**Piscina :** Privado		**Vivienda :**	86,88 m²
Localidad : Torrevieja		**Jardín :** Comunitario		**Sup terrazas :**	23,42 m²
Zona : Costa Blanca Sur		**Orientación :** Sur		**Sup solarium :**	69,1 m²
Dormitorios : 3		**Vistas :** Al mar		**Aeropuerto :**	40
Baños : 3		**Parking :** N/A		**Playa :**	5
Construido : 2026				**Ciudad :**	2
				Golf :	15

- ✓ Suelo radiante
- ✓ Terraza
- ✓ Sauna
- ✓ Solarium
- ✓ Ascensor
- ✓ Aire acondicionado

Ático de muy alta calidad y muy bonitos a tan solo 2 minutos a pie de la playa en la animada ciudad de Torrevieja y con todos los servicios y entretenimiento necesarios, como supermercados, restaurantes, bares, bancos y farmacias a poca distancia, además, está a solo 10 minutos en coche de los centros comerciales Habaneras y Zenia Boulevard.
El ático tiene 216,46m2, 86,88 m2 útl. interitor con 3 dormitorios y 3 baños con calefacción por suelo radiante. Una amplia sala común con una cocina totalmente equipada con electrodomésticos de alta calidad de Bosch, y una sala de estar con acceso a un balcón orientado al sur y arriba tiene un solarium con una piscina privada, sauna y barbacoa. El apartamento también cuenta con acceso a una piscina compartida, así como acceso a una zona compartida con una parrilla al aire libre en la azotea del edificio, pero se puede tomar un ascensor hasta arriba desde todos los pisos.
También está a un corto paseo del puerto de Torrevieja, donde se pueden encontrar, entre otras cosas, elegantes restaurantes, recinto ferial, barcos, alquiler de jets marinos y el museo submarino de Torrevieja. No es mala idea sentarse en la amplia terraza de uno de los numerosos restaurantes o bares del puerto y disfrutar de su cóctel favorito en buena compañía, con una vista despejada del mar, donde el clima templado hace que cada día sea un buen día.
Para los amantes de la naturaleza, también es popular caminar o andar en bicicleta por las famosas salinas de Torrevieja/La Mata, hogar de los flamencos rosados, y disfrutar de la variada y hermosa naturaleza y vida silvestre que allí se encuentran. Además, no está fuera de cuestión pasear en una tarde soleada por la Playa les Ortigues que se extiende entre Torrevieja y la ciudad costera de Guardamar, pero esta playa es un espacio natural protegido donde se puede disfrutar de la naturaleza excepcionalmente cálida y virgen del Mediterráneo. Un tramo de costa dominado por dunas de arena, flora y fauna naturales, sin olvidar los servicios de salud del famoso Hospital de Torrevieja, que se encuentra a 10 minutos en coche de la casa.
¡No dude en contactarnos para obtener más información sobre esta propiedad única!

info@perlainvest.com www.perlainvest.com (0034) 96 676 5972