Apartamento de 2 dormitorios en Villamartin

Ref: A572

Vendido

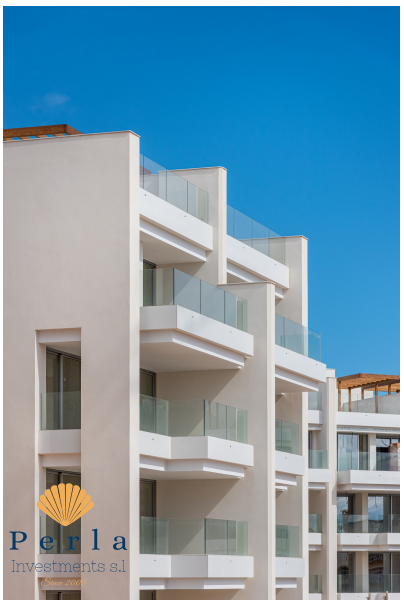

Tipo vivienda :	Apartamento	**Piscina :**	Comunitario	**Vivienda :**	93,94 m²
Localidad :	Villamartin	**Jardín :**	Privado	**Sup terrazas :**	22,53 m²
Zona :	Costa Blanca Sur	**Orientación :**	Sur	**Aeropuerto :**	40
Dormitorios :	2	**Vistas :**	Area comunitaria	**Playa :**	8
Baños :	2	**Parking :**	Parking privado	**Ciudad :**	10
Construido :	2023			**Golf :**	5

- ✓ Suelo radiante
- ✓ Electrodomésticos
- ✓ Sistema de alarma
- ✓ Aire acondicionado
- ✓ Terraza

Situada en la popular zona de Villamartín, este apartamento en planta baja es ideal para toda la familia.
El apartamento consiste de 2 habitaciones y 2 baños y preciosa terraza. Está situado en una bonita urbanización, con una gran piscina comunitaria y un bonito jardín. A pocos minutos está el campo de golf Villamartín, un campo de 18 hoyos, con vistas a la naturaleza y la zona contiene todas las instalaciones necesarias tanto como para primera o segunda residencia. En la misma urbanización también hay disponibles apartamentos de 2 o 3 habitaciones y áticos con solárium.
A menos de 10 minutos en coche encontraras 4 campos de golf, el centro comercial de Zenia Boulevard, kilómetros de playas de bandera azul y las mejores instalaciones sanitarias y educativas posibles.
¡Contacta con nosotros para conocer más sobre esta fantástica oportunidad!

info@perlainvest.com www.perlainvest.com (0034) 96 676 5972