Apartamento de 3 dormitorios en Las Colinas Golf

Ref: A179

Vendido

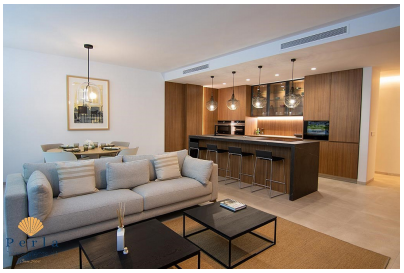

Tipo vivienda : Apartamento		**Piscina :** Comunitario		**Vivienda :**	118 m²
Localidad : Las Colinas Golf		**Jardín :** Comunitario		**Sup terrazas :**	44 m²
Zona : Costa Blanca Sur		**Orientación :** Sur		**Aeropuerto :**	51 min
Dormitorios : 3		**Vistas :** Naturaleza virgen - hasta el mar		**Playa :**	15 min
Baños : 2		**Parking :** Garaje privado		**Ciudad :**	10 min
Construido : 2024				**Golf :**	2 min

- ✓ Trastero
- ✓ Terraza
- ✓ Suelo radiante
- ✓ Electrodomésticos
- ✓ Ascensor
- ✓ Aire acondicionado

Situada en el exclusivo campo de golf Las Colinas, este fantástico apartamento de planta baja esta una zona ideal para los amantes del golf y la naturaleza.
El apartamento consiste en 133m2 de espacio útil, 3 habitaciones, 2 baños, una terraza de 56m2, con impresionantes vistas panorámicas y con garaje y trastero privado. Está situado una hermosa urbanización, con una gran piscina y bonito jardín comunitario además de gimnasio y seguridad de 24 horas en todo el resort de Las Colinas. Las Colinas Golf tiene un campo de 18 hoyos, vistas a la naturaleza y la zona contiene todas las instalaciones necesarias tanto como para primera o segunda residencia.
La propiedad tiene solo los mejores acabados de la más alta calidad, con electrodomésticos y aire acondicionado. Es posible recibir la propiedad totalmente equipada y/o modificada según sus deseos. En la misma urbanización también ofrecemos apartamentos de 3 habitaciones y en planta baja.
A menos de 15 minutos en coche encontraras 4 campos de golf, el centro comercial de Zenia Boulevard, kilómetros de playas de bandera azul y las mejores instalaciones sanitarias y educativas posibles.
¡Contacta con nosotros para conocer más sobre esta fantástica oportunidad!

info@perlainvest.com www.perlainvest.com (0034) 96 676 5972